

# P.U.G. PLAN URBANISTIC GENERAL

## COMUNA FUNDATA

### ÎNCADRAREA ÎN TERITORIU

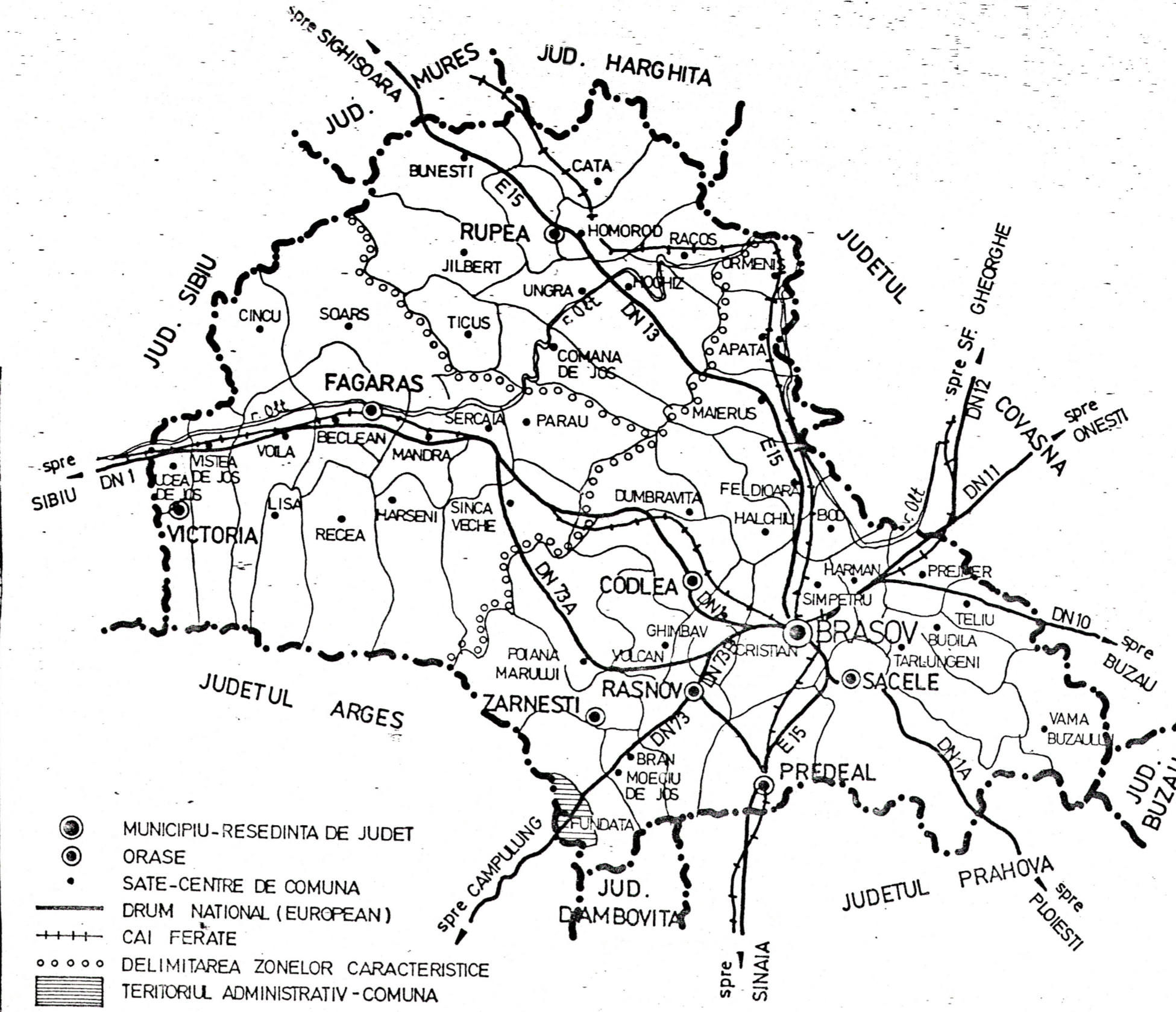
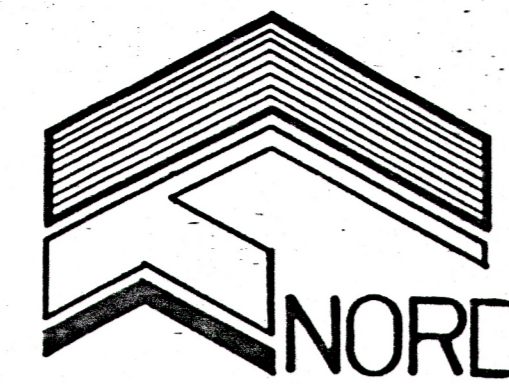

- MUNICIPIU - RESEDINTA DE JUDET
- ORASE
- SATE - CENTRE DE COMUNA
- DRUM NATIONAL (EUROPEAN)
- CAI FERATE
- DELIMITAREA ZONELOR CARACTERISTICE
- TERITORIUL ADMINISTRATIV - COMUNA

#### LEGENDA

- LIMITE
- LIMITA TERITORIULUI ADMINISTRATIV AL UNITATII TERRITORIALE DE BAZA
- LIMITA INTRAVILANULUI PROPUȘ
- LIMITA TERITORIULUI JUDETEAN
- LIMITA ORIENTATIVĂ DINTRE SATELE COMUNEI
- FOLOSINTA TERITORIULUI
- TERENURI PENTRU CONSTRUCTII SI AMENAJARI
- ARABIL
- PASUNI
- FANETE
- PADURI
- APE
- TN
- TERENURI NEPRODUCTIV
- ZONE CU RISCURI NATURALE (ALUNECARI)
- ZONA PROPUȘA PENTRU PRACTICAREA SPORTURILOR DE IARNA (dotări și amenajări având la bază un studiu de specialitate)
- CAI DE COMUNICATIE
- RUTIERA - DN/DJ/DC
- DRUM TURISTIC PROPUȘ ÎNTRE FUNDATA SI MOIECIU DE SUS
- ZONA DE PROTECTIE
- ZONA DE PROTECTIE SANITARA (sursele de apă, stațiile de tratare, immagazinări, stații de epurare ape uzate, platforme de depozitare deșeurii)
- ZONA DE PROTECTIE FATA DE CONSTRUCTII SI CULOARE TEHNICE (centrale și stații electrice, linii de înaltă tensiune, rețele de gaze/telecomunicații)
- ZONA DE PROTECTIE SEVERA
- LUCRARI TEHNICO - EDILITARE
- LINIE ELECTRICA AERIANA
- G
- REȚEA DE GAZE NATURALE REPARTITIE

#### CENTRALIZATORUL SUPRAFETELOR OUPRINSE ÎN INTRAVILANUL PROPUȘ

	HA
1. FUNDATA (reședință de comună)	218,40
2. NUCLEU DE LOCUINȚE (trup)	21,30
3. STAȚIE METEOROLOGICĂ (trup)	0,30
4. GOSPODĂRII RISIPITE (nuclee individuale)	24,00
5. DOTARE TURISTICĂ (trup CIOACĂ GH)	0,53
<b>TOTAL</b>	<b>264,53</b>
6. FUNDĂȚICA (sat component)	97,00
7. GOSPODĂRII RISIPITE (nuclee individuale)	6,00
8. CAPTARE APĂ EXISTENTĂ (trup)	0,07
9. STAȚIE DE EPURARE ȘI CLORINARE (trup)	0,08
<b>TOTAL</b>	<b>103,15</b>
10. ȘIRNEA (sat component)	219,70
11. REZERVOR APĂ (trup)	0,30
12. GOSPODĂRII RISIPITE (nuclee individuale)	25,00
13. STAȚIE POMPARE (trup)	0,08
14. STAȚIE EPURARE (trup)	0,08
<b>TOTAL</b>	<b>245,16</b>
<b>TOTAL INTRAVILAN PROPUȘ</b>	<b>612,84</b>

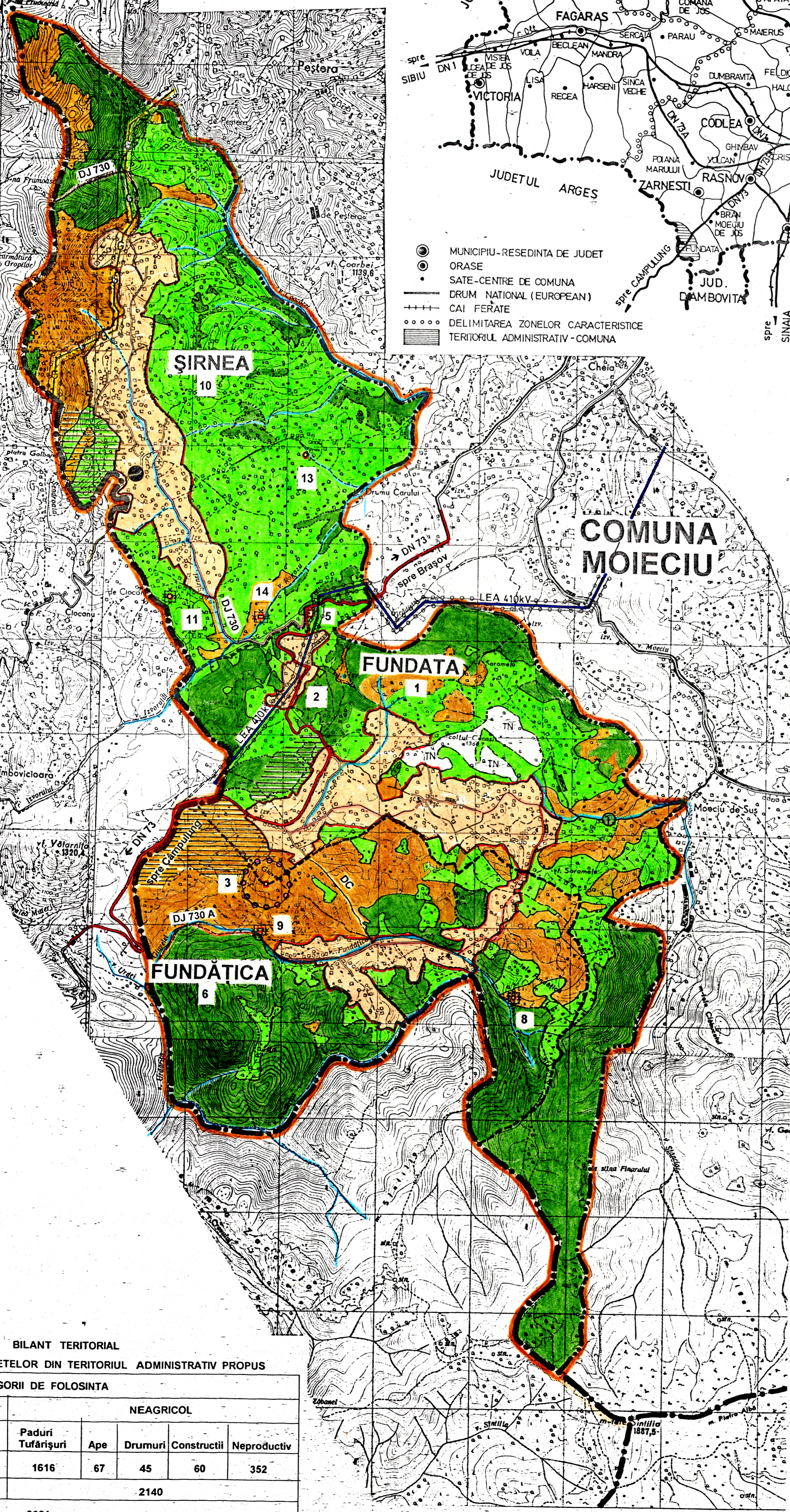

JUDEȚUL ARGEȘ

COMUNA MOIECIU

ȘIRNEA

FUNDATA

FUNDĂȚICA

#### BILANT TERITORIAL AL FOLOSINTEI SUPRAFETELOR DIN TERITORIUL ADMINISTRATIV PROPUȘ

TERITORIU ADMINISTRATIV	CATEGORII DE FOLOSINTA							
	AGRICOL				NEAGRICOL			
	Arabil	Fanete	Pasuni	Paduri Tufarișuri	Ape	Drumuri	Constructii	Neproductiv
HA	78	845	618	1616	67	45	60	352
<b>TOTAL</b>	<b>1541</b>				<b>2140</b>			
<b>TOTAL GENERAL</b>	<b>3681</b>							

S.C. PROIECT BRASOV S.A.		Proiectul : Actualizare P.U.G. - uri in Jud. Brasov	NR. PR. 38007/12
		Beneficiar : Consiliul Judetean Brasov	FAZA : P.U.G.
Proiectat Arh. Corniciuc M. Desenat Teh. Savancea E. Verificat Arh. Tabacaru A. Sef sectie Arh. Corniciuc M. Sef proiect Arh. Corniciuc M.	Scara 1:25000 Data oct 2002	Obiectul : Comuna FUNDATA Titlul plansei : Incadrarea in teritoriul administrativ	PL. NR. A - 01

